L'hymne de la feste du très Sainct Sacrement à Laudes.
Verbum supernum prodiens.
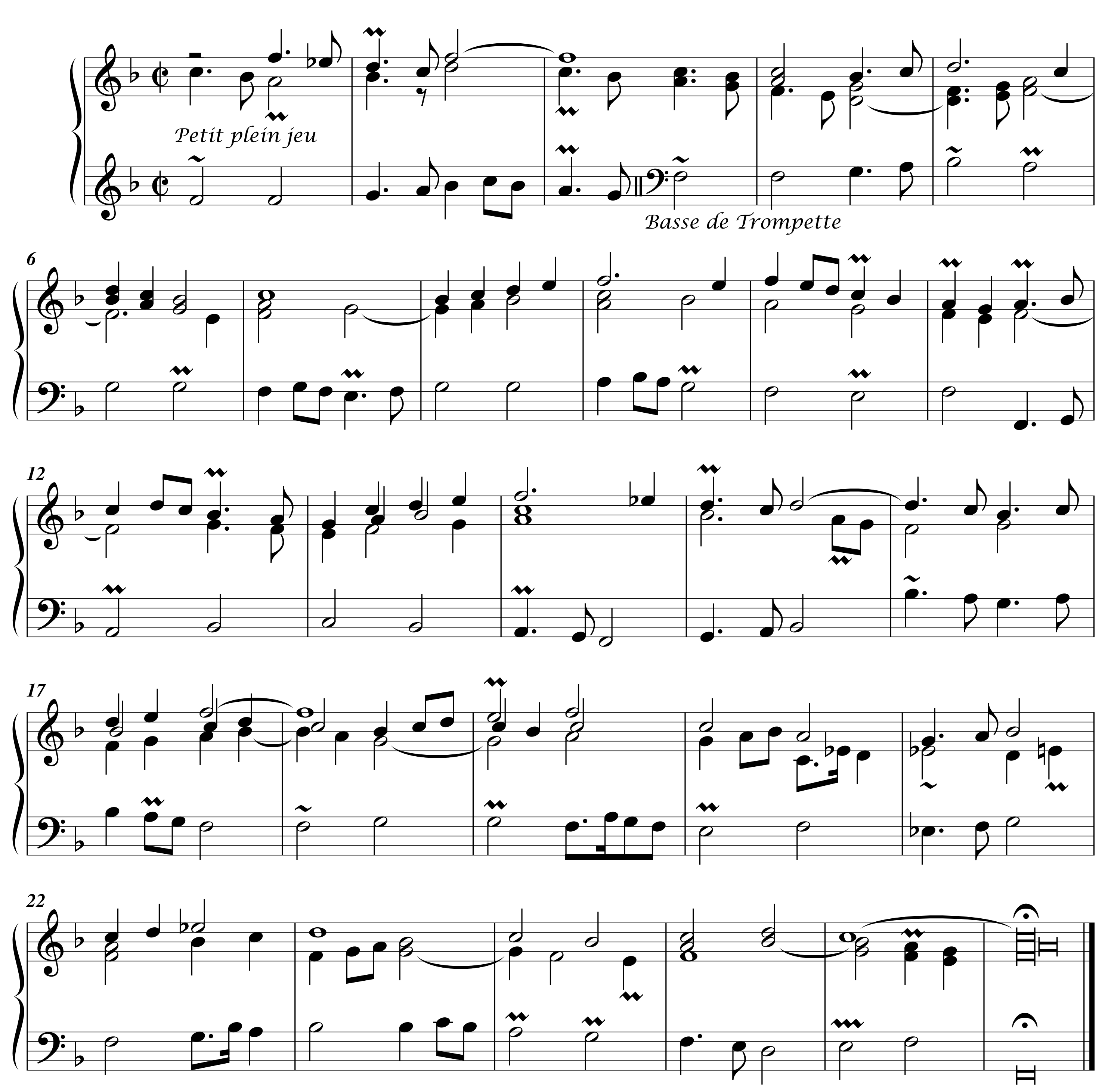

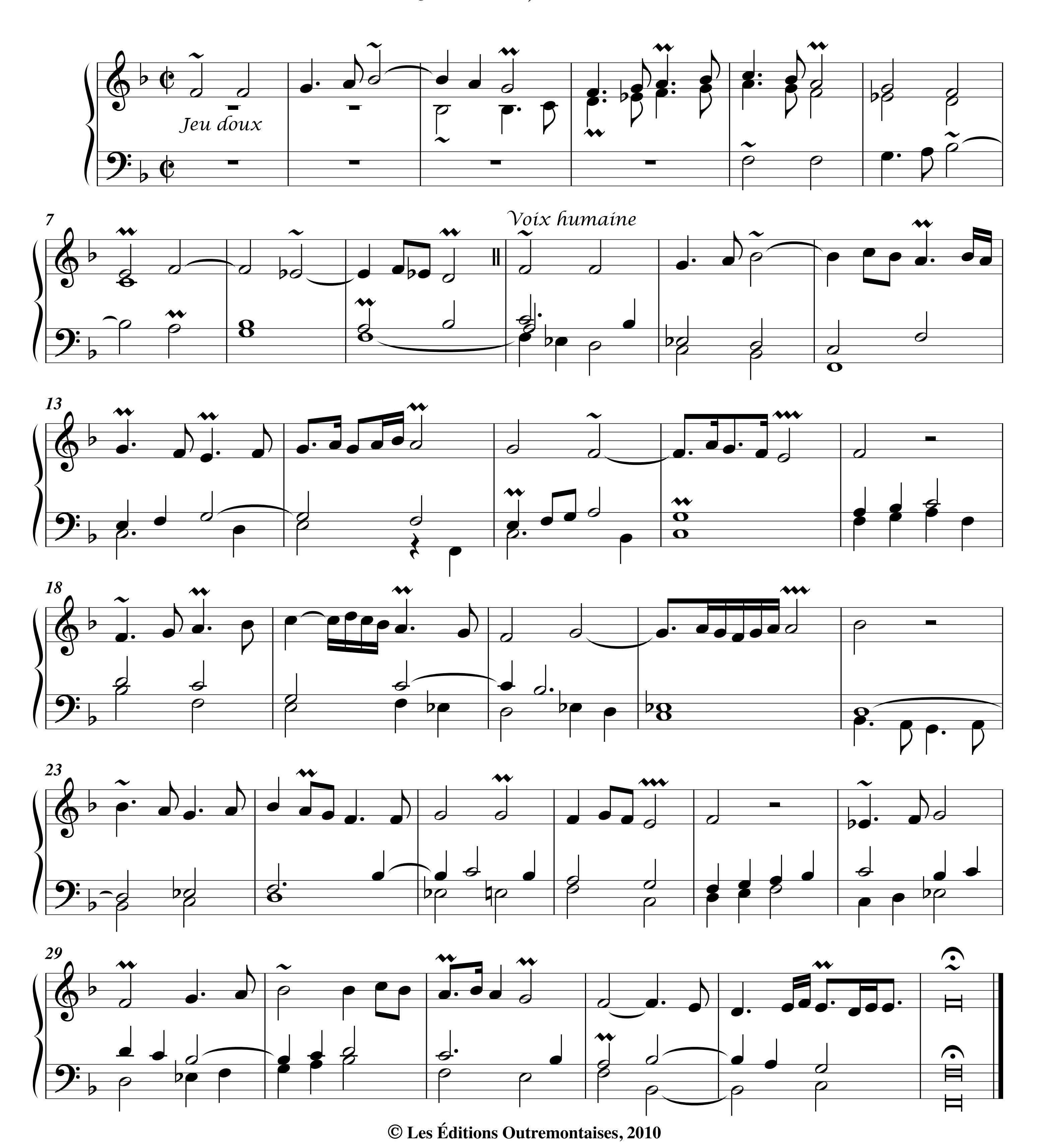
Fugue grave sur le sujet de l'hymne précédente, en Récit de Voix humaine.

